

PÔDORYS VSTAVKU D3  
M 1:50

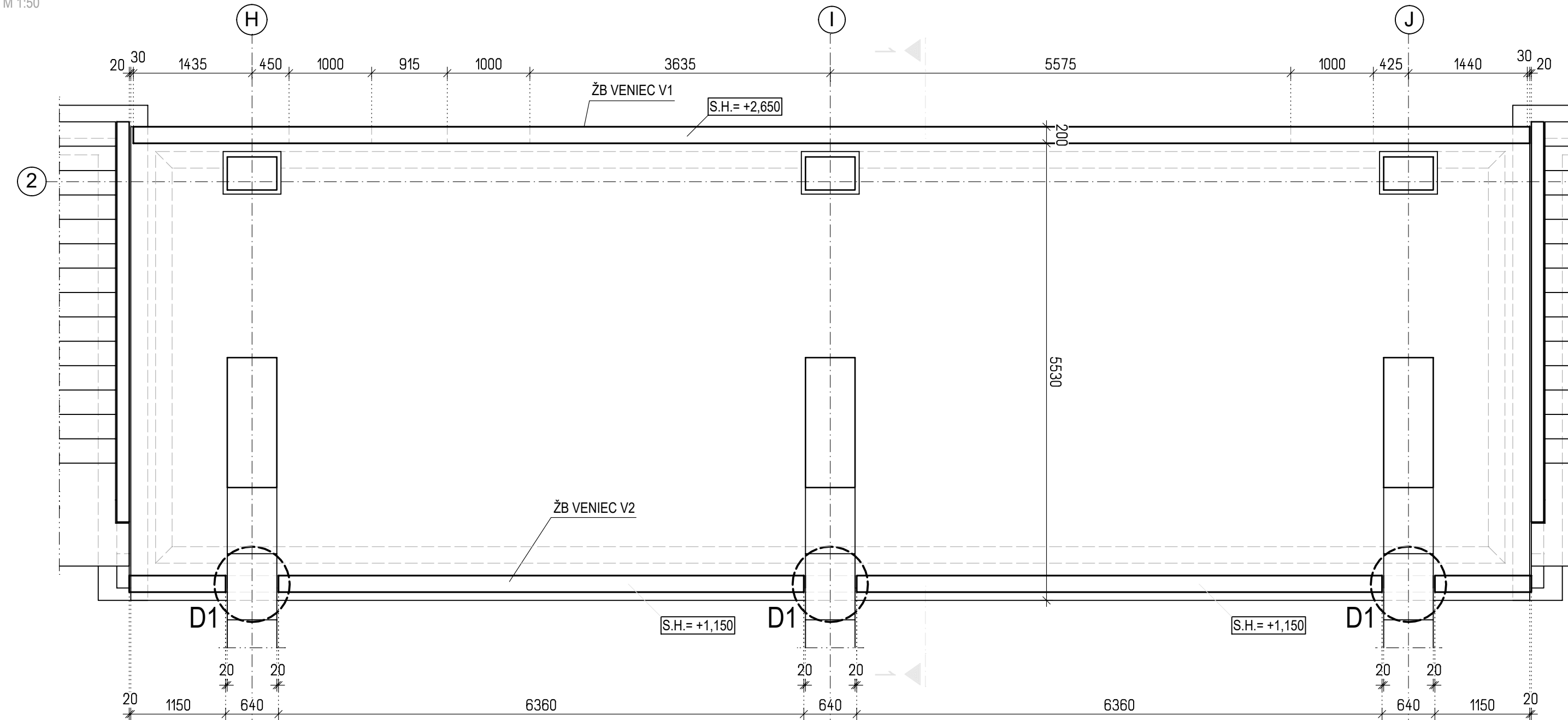

VENIEC V1 VSTAVKU D3  
PÔDORYS M 1:50

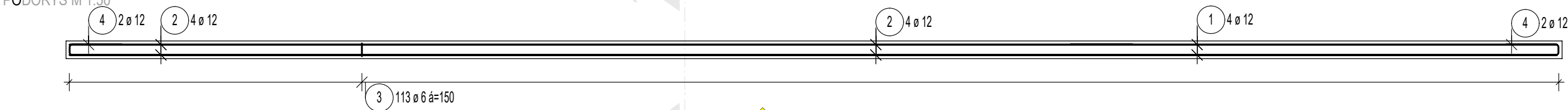

POHĽAD A  
M 1:50

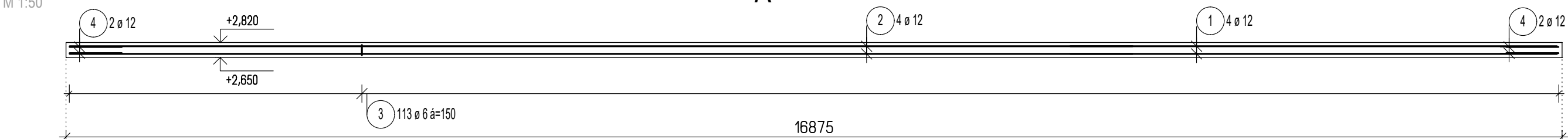

VENIEC V2 VSTAVKU D3  
POHĽAD B M 1:50

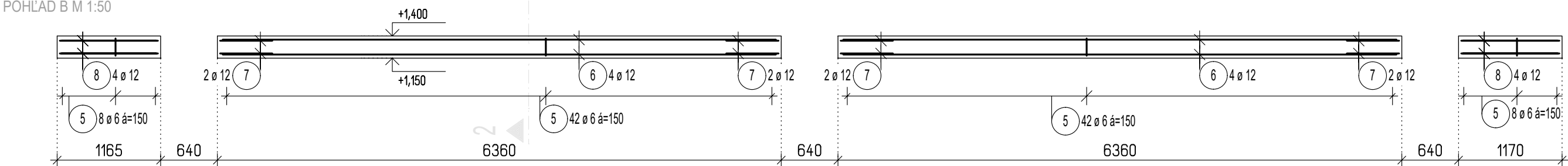

REZ 1  
M 1:25

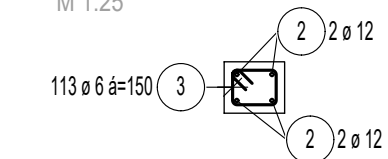

REZ 2  
M 1:25

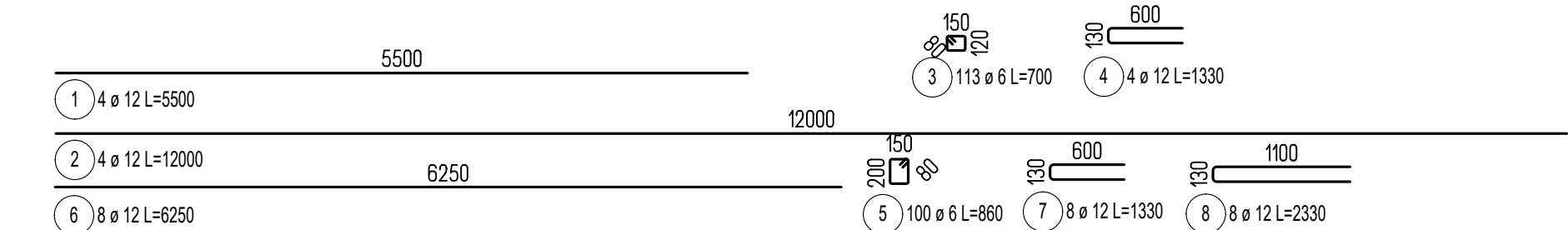
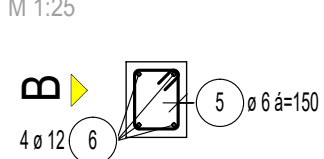

DETAIL D1  
PÔDORYS M1:10

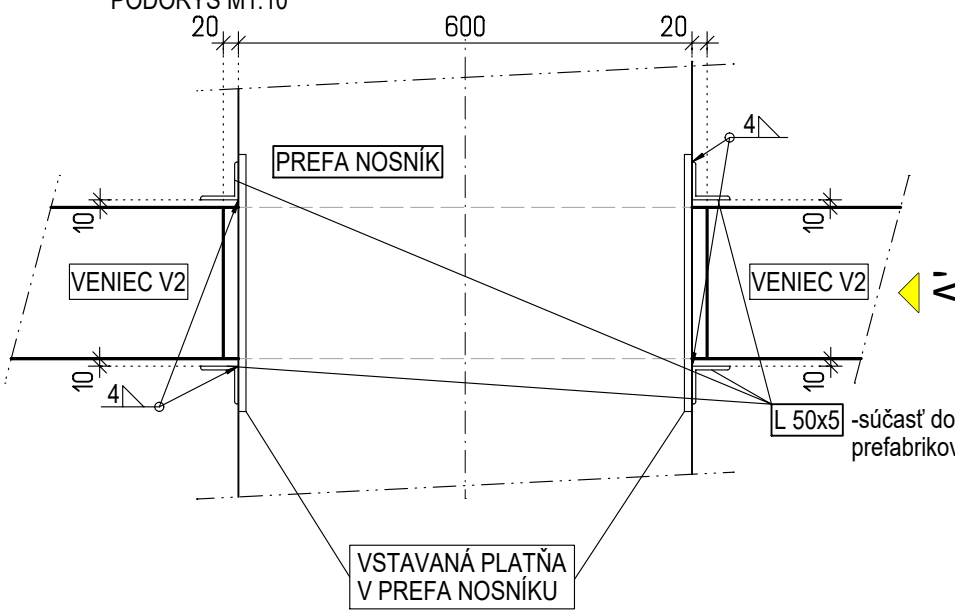

DETAIL D1  
POHĽAD A'  
M1:25

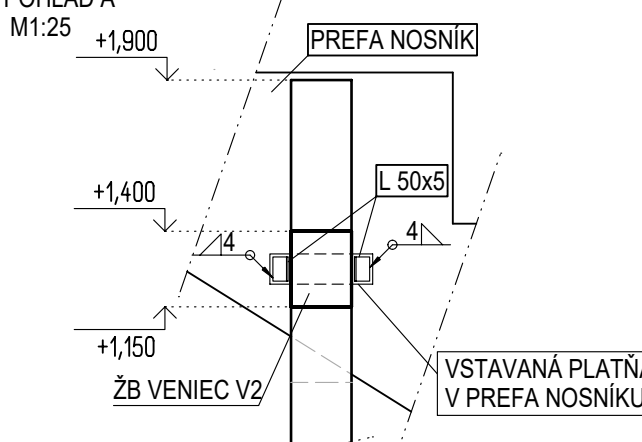

REZ 1 - 1  
M 1:50



SCHÉMA  
SCHEME



ORIENTAČNÝ PLÁN BUDOVY ŠTADIÓNA  
etapizácia samotného štadióna podľa hlavných stavieb

- 1.ETAPA: podľa požiadaviek štadión 3.kategorie = západná tribúna + východná tribúna + ihrisko
- 2.ETAPA: podľa požiadaviek štadión 4.kategorie = 2x krátke tribúny južná + severná
- 3.ETAPA: podľa požiadaviek dokončenie štadión 4.kategorie = 4x spojovacie ROHY tribún

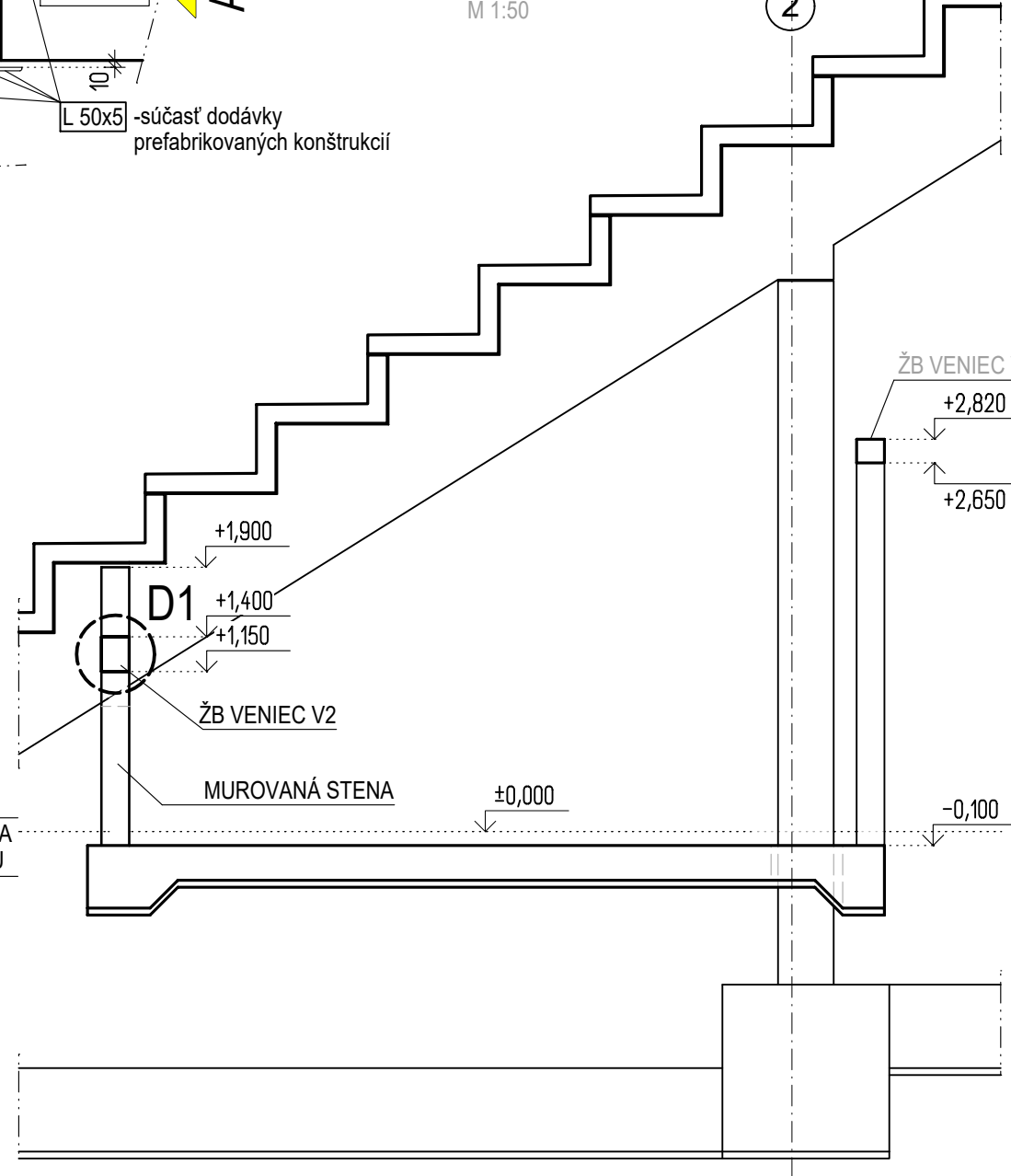
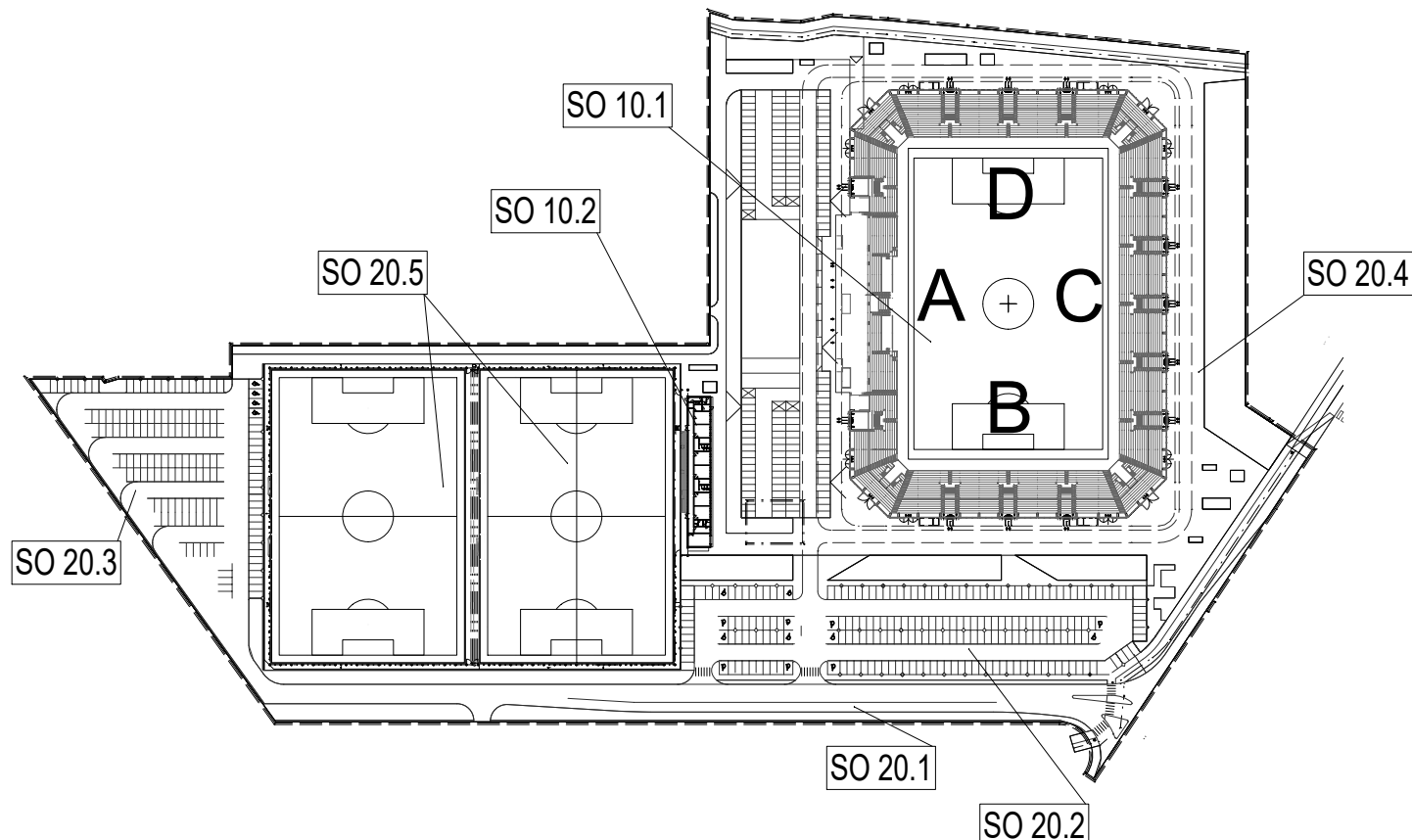
Súradnicový systém/Grid system : S-JTSK  
±0,000 = 238.000 m.n.m  
Výškový systém/Vertical system : Bpv

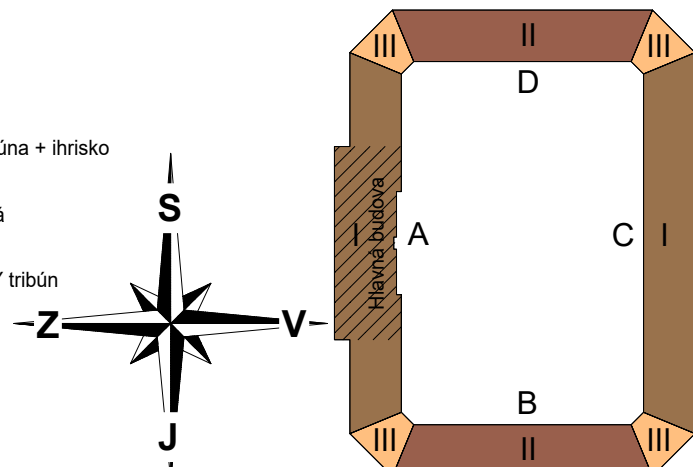

SCHÉMA

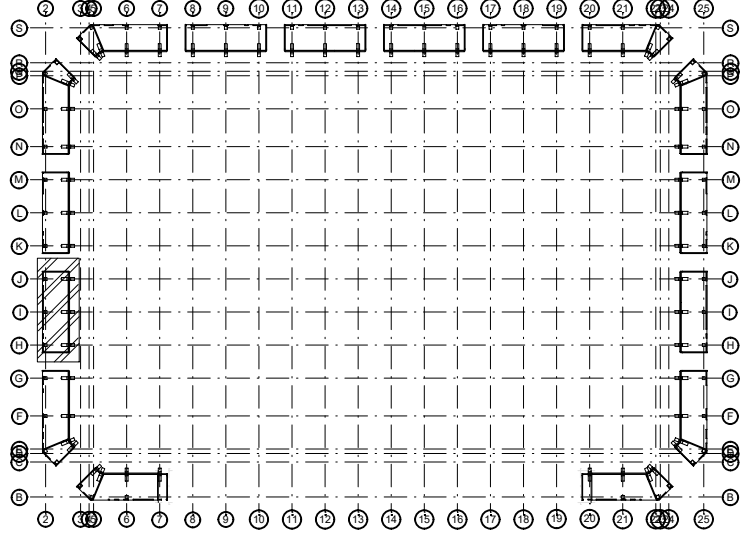

BETÓN:  
ŽB VENIEC STN EN 206-1-C25/30-XC1(SK)-CI 0,4-Dmax 16-S3  
KRYTIE 25 mm  
OCEĽ B 500B

POZNÁMKY :  
KRYTIE DANÉ AKO KRYTIE STRMEŇA  
VÝSTUŽ JE KÔTOVANÁ K VONKAJŠIEMU POVRCHU PRÚTA  
VNÚTORNÝ PRIEMER ZAKRIVENIA VÝSTUŽE dbr=4Φds ak Φ≤16mm; dbr=7Φds ak Φ>16mm  
dbr=priemer zakrivenia, ds= priemer prúta  
KÓTY SÚ UDÁVANÉ V [mm]

PRED BETONÁŽOU NUTNÁ KOORDINÁCIA PRESTUPOV S PROFESIAMÍ !!!

Pôvodná PD DUR: ing. Mgr. art. PAVOL ŠIMKO, ADF s.r.o.

Číslo rev.	Dátum	Opis revízie	Revíziu vyvolal	Vypracoval
03				
02				
01	20.05.2022	Úpravy, zmeny a doplnenia dokumentácie pre účely realizácie diela II. a III. Etapy	Investor	Štelbaský

Názov stavby	KOŠICKÁ FUTBALOVÁ ARÉNA
Miesto stavby	KOŠICE IV, KOŠICE - JUH Kat územie: Južné mesto, ul. Pri Prachárni

Stavebník	Košická futbalová aréna a.s., Tr. SNP 48/A 040 11 KOŠICE
-----------	--

Generálny dodávateľ	
---------------------	--

Objednávateľ dokumentácie	Košická futbalová aréna a.s., Tr. SNP 48/A 040 11 KOŠICE
---------------------------	--

Projektový manažér	ING. ERIK HRNČIAR	Podpis:	Generálny projektant:	HESCON s.r.o. NÁMESTIE SV. ANNY 20C/7269 911 01 TREŇČÍN Tel.: +421 (0)32 6513 700 WEB: www.hescon.sk	Autor projektu:	ING. ARCH. OSABA AMBRUS Adf s.r.o. KLARISKA 12 811 01 BRATISLAVA Tel.: +421 (0)32 6513 700 WEB: www.adf.sk
--------------------	-------------------	---------	-----------------------	--	-----------------	---

Hi. inžinier projektu	ING. ERIK HRNČIAR	Podpis:	Projektant časti:	HESCON s.r.o. NÁMESTIE SV. ANNY 20C/7269 911 01 TREŇČÍN Tel.: +421 (0)32 6513 700 WEB: www.hescon.sk	Označenie paré
-----------------------	-------------------	---------	-------------------	--	----------------

Stupeň	DOKUMENTÁCIA PRE REALIZÁCIU STAVBY	Autorizačná pečiatka
Časť PD	D1. DOKUMENTÁCIA STAVEBNÝCH OBJEKTOV A INŽINIERSKÝCH SIETÍ	Autorizačná pečiatka

Objekt	SO 10.1. FUTBALOVÝ ŠTADIÓN I. AŽ III. ETAPA	
Profesia	10.1_220_BETONOVÉ KONŠTRUKCIE	

Názov	VÝKRES TVARU A VÝSTUŽE ŽELEZOBETONOVÉHO VENCA VSTAVKU D3	Mierka	1:50, 1:25, 1:10	Formát	8xA4	Dátum	12/2018
-------	--	--------	------------------	--------	------	-------	---------

Číslo projektu / zákazky	Stavba	Stupeň	Časť PD	Objekt	Profesia	Číslo výkresu	Revízia
2 0 1 8 0 1 2	K F A	- D R S	D 1 1	0. 1 2 2	0	4 1 4	9 0 1